Объединение нескольких DBF файлов в один

В настоящей инструкции описан один из способов объединения нескольких файлов в формате *.DBF, содержащих сведения об оказанных медицинских услугах за отчетный период.

Для этого можно использовать свободно распространяемое ПО «Редактор DBF», который можно скачать по ссылке http://belenkovsv.ru/page/redaktor-dbf-20-beta-2 . Рассмотрим процесс объединения на примере двух dbf-файлов[1].

Для удобства копируем dbf файлы в созданную папку.

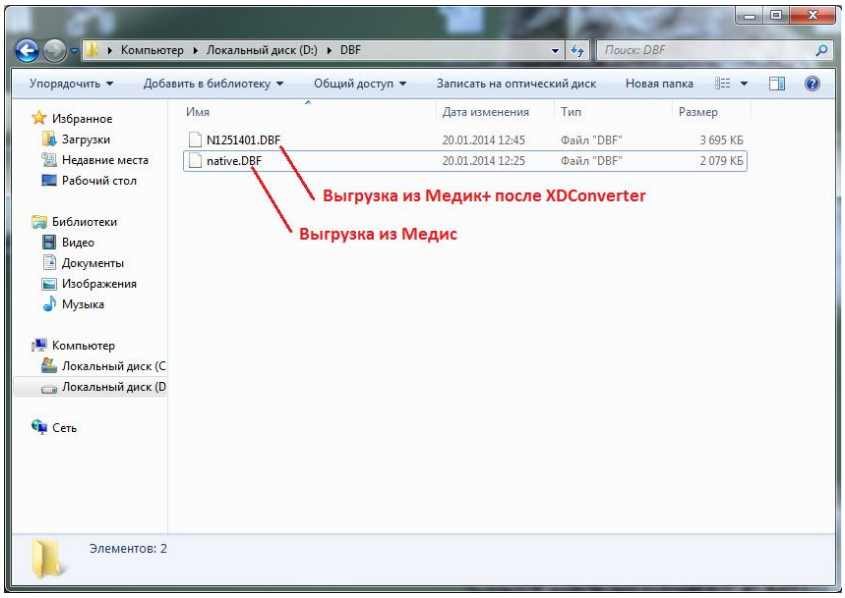

Далее открываем предварительно установленную программу «Редактор DBF» с правами администратора (В Windows7 – Запуск от имени администратора).

В открывшемся окне программы нажимаем «открыть» и выбираем выгрузку из Медик+

1. В данном случаи расматриваются два DBF файла из программы Медик+ и Медис. Выгрузка dbf файла из программы Медис производится штатными средствами самой программы. Для получения dbf файла из Медик+, необходимо конвертировать файл выгрузки с помощью конвертера, который можно загрузить с сайта ТФОМС Челябинской области по ссылке http://foms74.ru/page/xdconverter

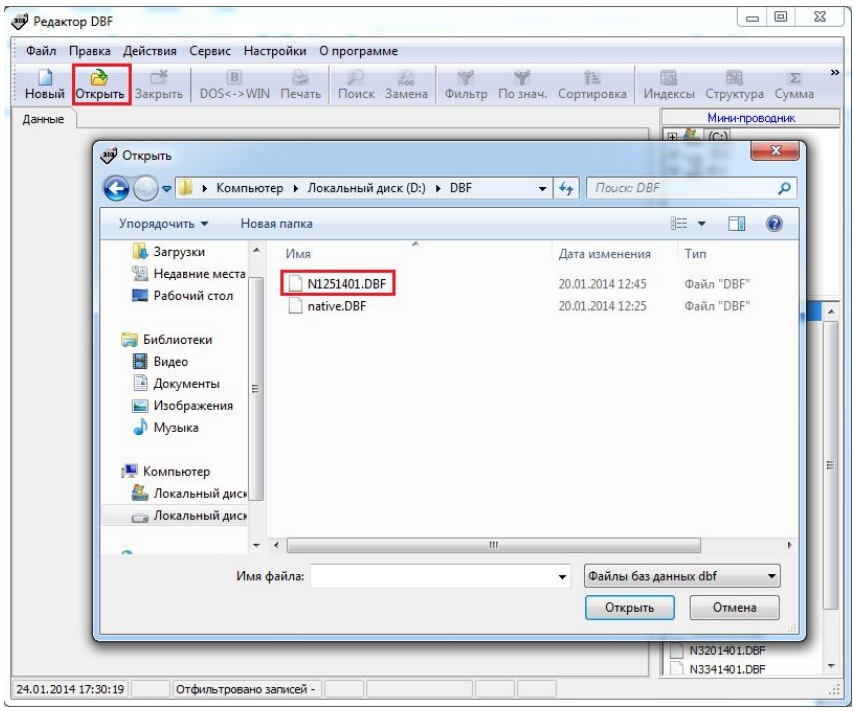

После открытия файла можно увидеть общее количество записей по указанному отчетному периоду.

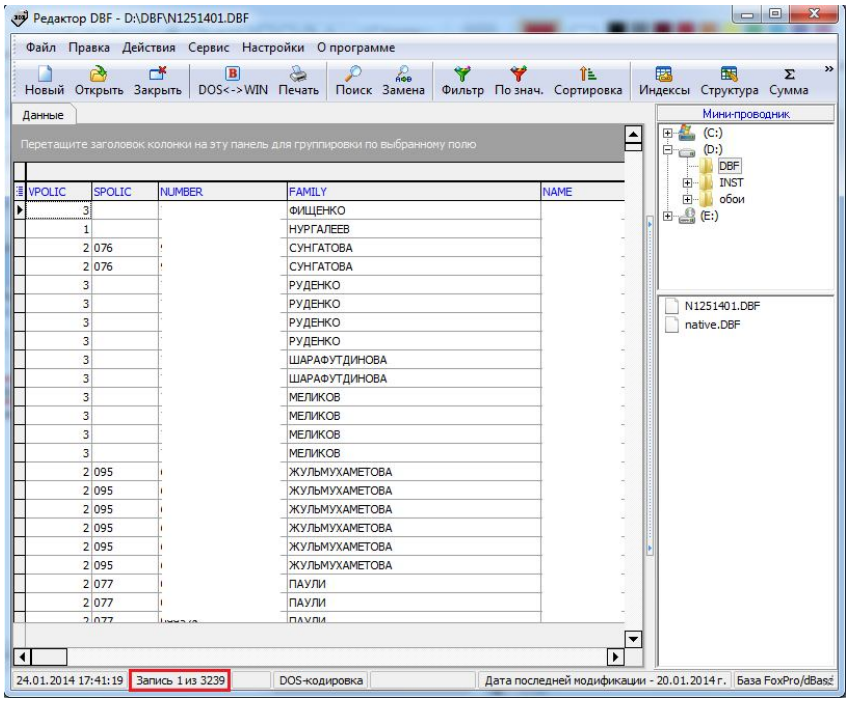

Далее выбираем «Действия», «Добавить в базу», соглашаемся с информационным сообщением и выбираем файл native.dbf, полученный из Медис.

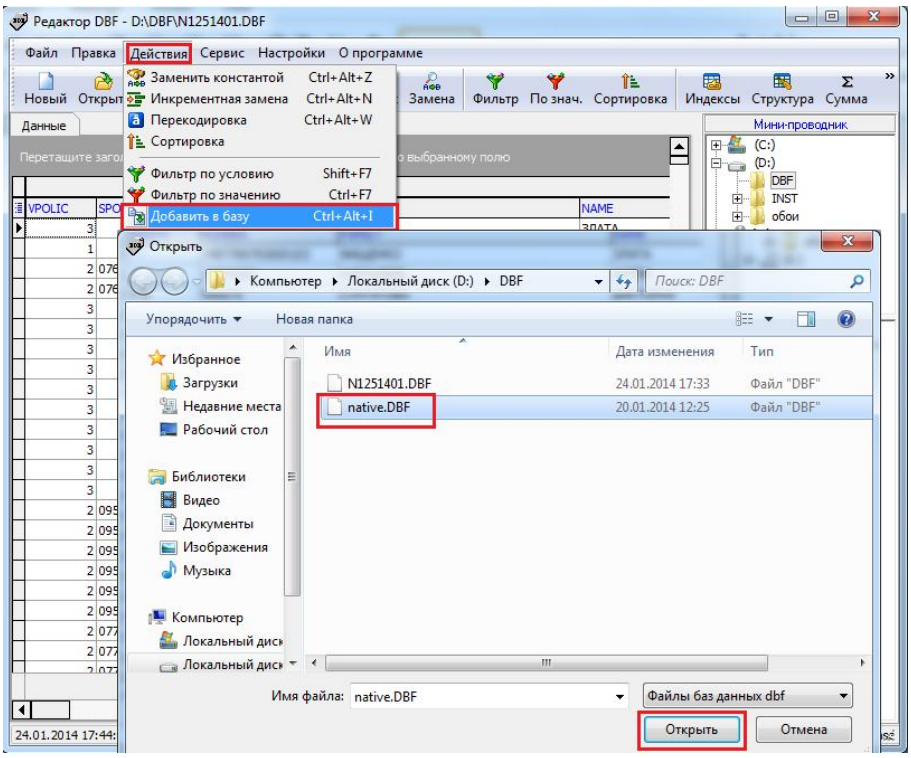

После добавления записей программа информирует о результатах. Также снова сверяем общее количество записей после добавления.

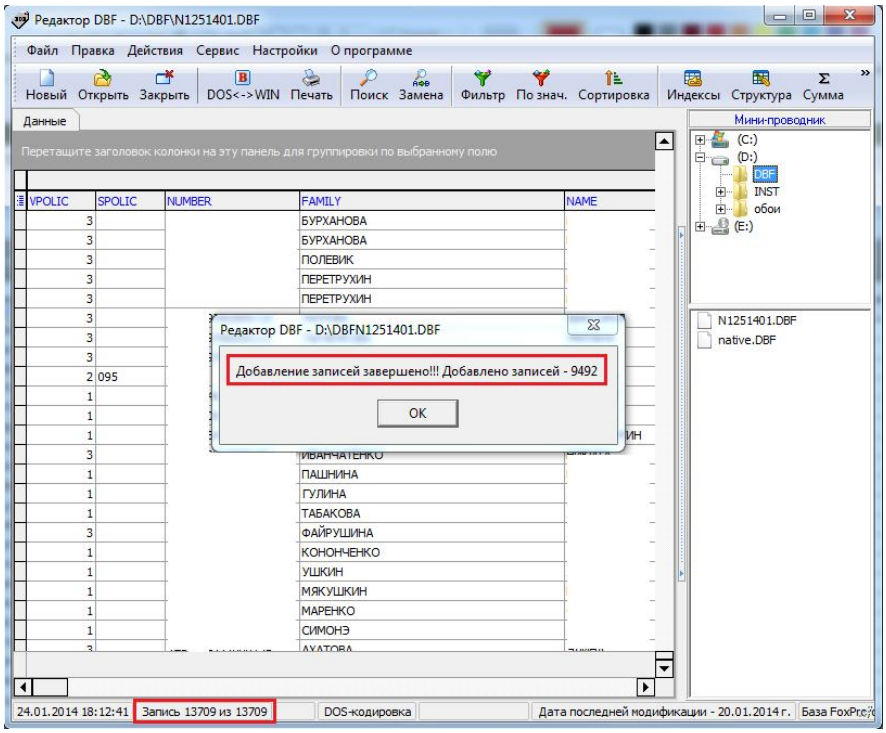

Также необходимо пронумеровать все записи в правильном порядке, для этого выбираем «Действия», «Инкриментная замена». В появившемся окне указываем следующие параметры:

Поле: N_ZAP

Начальное значение: 1

Параметры: по возрастанию

И нажимаем кнопку «Заменить»

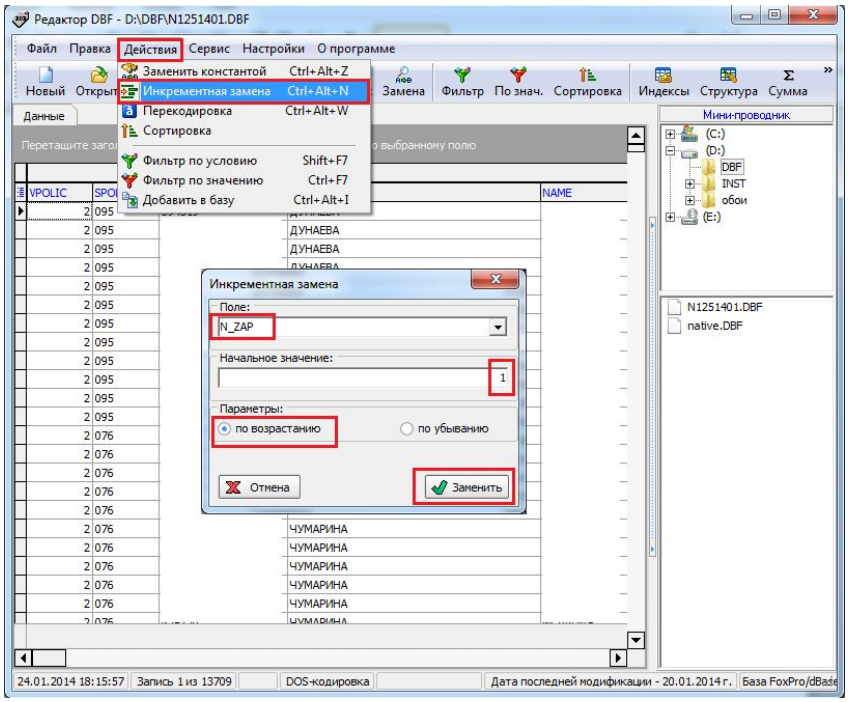

Ждем завершения операции и закрываем программу.

Конвертируем объедененный dbf файл в XML средствами XDConverter, и на выходе получаем zip архив для отправки в ФОМС.